

Anunt publicitate a continutului Autorizatiei de Construire

Nr. 18684 / 05.27.2024

Data afisarii: 05.27.2024

In temeiul prevederilor LEGII nr. 50 din 29 iulie 1991 privind autorizarea executării lucrărilor de construcții, actualizata, cu modificarile si completarile ulterioare, art. 7 alin. (23^1) Primaria Municipiului Curtea de Arges, in calitate de emitent al Autorizatiei de Construire nr.31/25.06.2024, publica urmatoarele informatii referitoare la conditiile necesar a fi indeplinite de solicitanti:

In conformitate cu datele Documentatiei tehnice autorizate:

NUMAR AUTORIZATIE DE CONSTRUIRE/DATA EMITERE			31/25.06.2024
TITLUL/DESCRIEREA PROIECTULUI			RECOMPARTIMENTARE APARTAMENT- DESFIINTARE PERETE NESTRUCTURAL SI AMENAJARI INTERIOARE
PROCENTUL DE OCUPARE AL TERENULUI P.O.T.			CONFORM SITUATIE EXISTENTA
COEFICIENTUL DE UTILIZARE AL TERENULUI C.U.T			CONFORM SITUATIE EXISTENTA
RETRAGERILE CONSTRUCTIILOR DE LA LIMITELE DE PROPRIETATE			FRONTAL
			LATERAL DREAPTA
			LATERAL STANGA
			POSTERIOARA
SUPRAFETE CONSTRUCTIE	CONSTRUCTIA	CONSTRUITA LA SOL	75.50mp
SUPRAFETE CONSTRUCTIE		CONSTRUITA PE FIECARE NIVEL	
SUPRAFETE CONSTRUCTIE		CONSTRUITA DESFASURATA	75.50mp
REGIM DE INALTIME			
NUMAR NIVELURI SUBTERANE/SUPRATERANE			
INALTIME LA CORNISA/MAXIMA			
AVIZUL AUTORITATII COMPETENTE IN DOMENIUL PROTEJARIII MEDIULUI			Clasarea notificarii nr. 9749/08.05.2024
AVIZUL AUTORITATII COMPETENTE IN DOMENIUL PROTEJARIII PATRIMONIULUI CULTURAL			Nu este in zona protectie monument istoric/zona protejata

Intocmit,

Afisat,

N

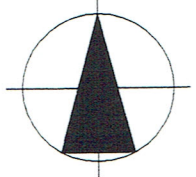

N=405660

N=405660

E=474690

Apartment studiat

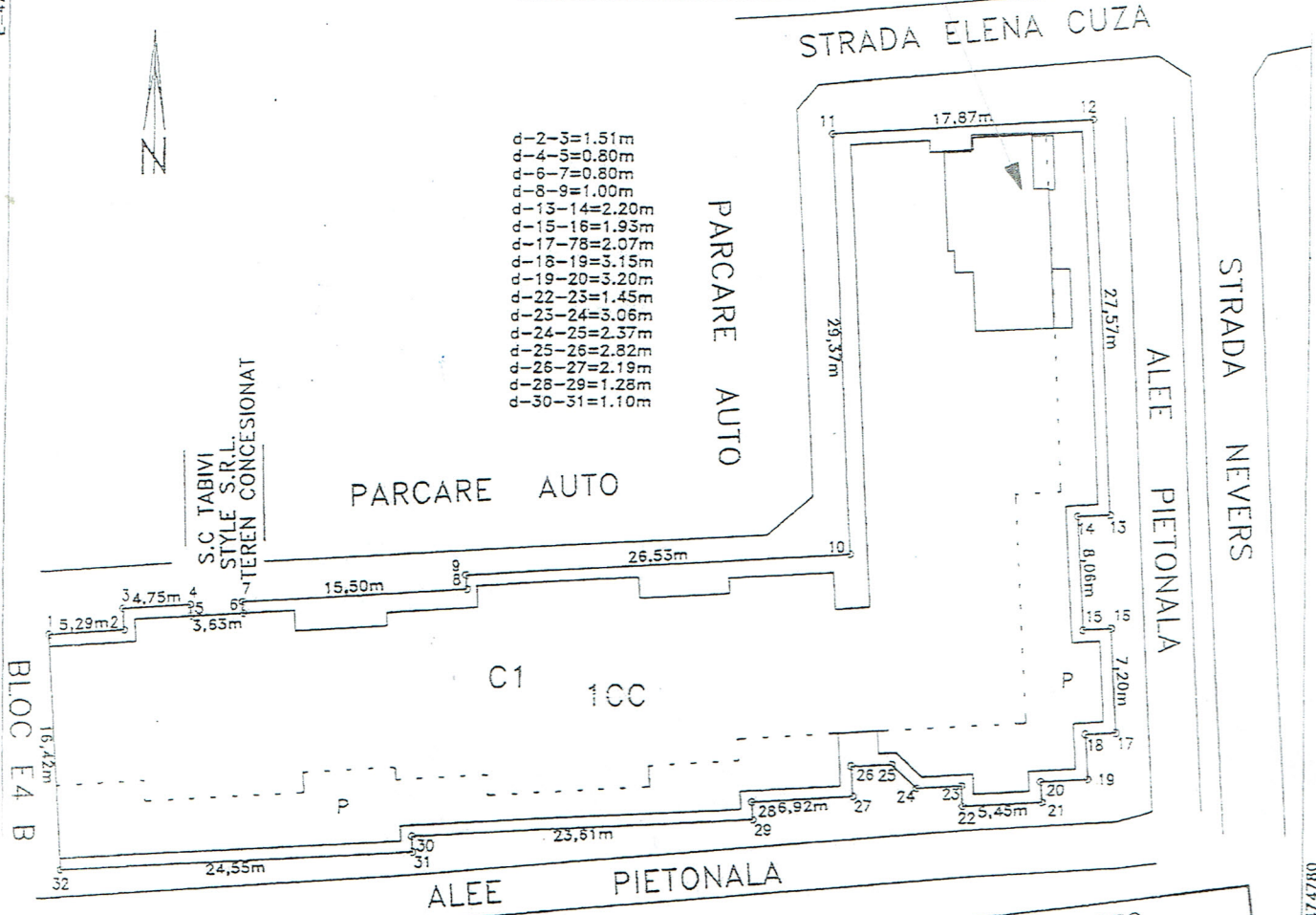

PLAN DE SITUATIE SCARA 1:500

Suprafata apartament = 75,50 mp

P.O.T. si C.U.T. se mentin conform situatiei existente

Pr. unicat, constructie din materiale durabile
 Categoria de importanta C
 Clasa de importanta III
 Gradul II de rezistenta la foc
 Risc de incendiu - mic

Nota: planul de situatie este valabil numai pentru obtinerea certificatului de urbanism si autorizatiei de construire

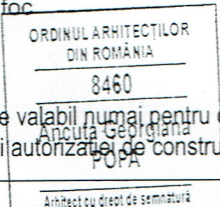
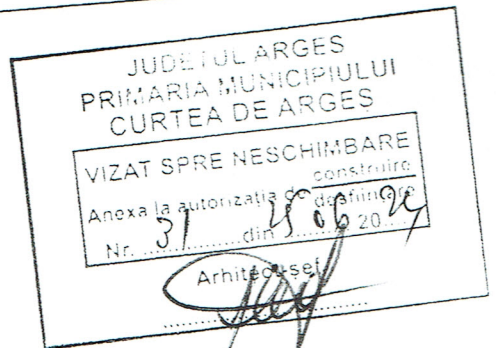

S.C. CONSULTING PROIECT DOCUMENT S.R.L.
 Curtea de Argeș, str. Poștei, nr. 52M, județul Argeș

BENEFICIAR: ARSUREANU MARIANA
 STRADA ELENA CUZA, BL. E5, SC. A, ET. 2, AP. 8,
 MUN. CURTEA DE ARGES, JUD. ARGES

Specificație	Nume	Semnătură	SCARA	REPARTIMENTARE APARTAMENT - DESFIINȚARE PERETE NESTRUCTURAL ȘI AMENAJĂRI INTERIOARE	07/2024
Șef proiect:	Arh. ANCUȚA GEORGIANA POPA		1:500	PLAȘA:	DTAC
Proiectat:	Arh. ANCUȚA GEORGIANA POPA		FEB.	PLAN DE SITUATIE	A02
Desenat:	Arh. ANCUȚA GEORGIANA POPA		2024		

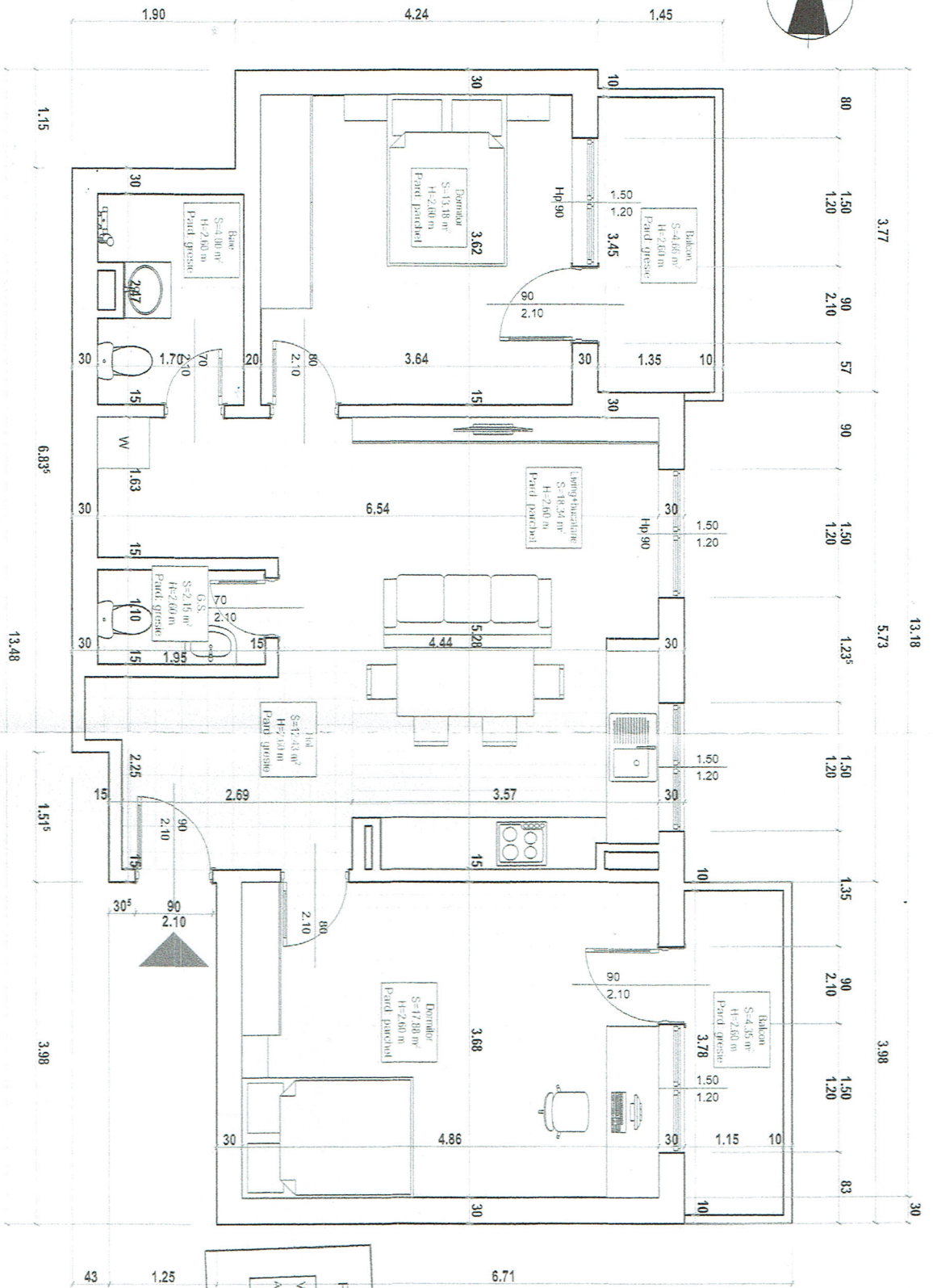
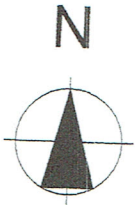

PLAN APARTAMENT - PROPUNERE
SCARA 1:50

S.C. CONSULTING PROIECT DOCUMENT 99/16 L.		Anueta Georgiana	
Curtea de Argeş, str. Pogon, nr. 52/81, judetul Argeş		Arh. ANCIUTA GEORGIANA POPA	
PROIECT DOCUMENT		ORDINUL SI SUFICIENTUL DN 404/2014	
CONSULTING		8460	
PROIECT DOCUMENT		Anueta Georgiana	
Arh. ANCIUTA GEORGIANA POPA		Arh. ANCIUTA GEORGIANA POPA	
SCARA		1:50	
FEB.		2024	
RECOMPARTIMENTARE APARTAMENT - DEFINITIVARE PERETE NESTRUCTURAL SI AMENAJARI INTERIOARE		PLANSA: PLAN APARTAMENT - PROPUNERE	
07/2024		DTAC	
A05			

JUDETUL ARGES
PRIMARIA MUNICIPIULUI
CURTEA DE ARGES
VAZAT SPRE NESTRUCTURARE
Anueta Georgiana
Arh. ANCIUTA GEORGIANA POPA
nr. 31
din 25.06.2024